

Con.Te

Console Telematici

Gestione Completa ed Automatica dei flussi Telematici

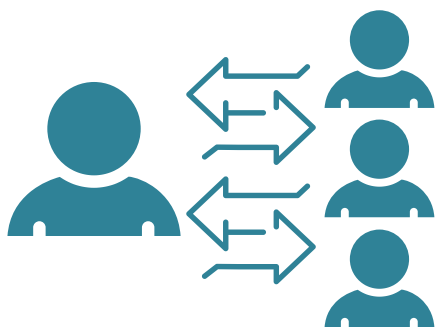

Con.Te

Console Telematici - Gestione Completa ed Automatica dei flussi Telematici

La nuova procedura "Console Telematici" ha il compito di supportare l'utente in tutte le fasi della gestione dei flussi telematici, che oggi costituiscono il principale mezzo di interazione con Pubblica Amministrazione, Enti, etc. Dato il numero sempre crescente degli adempimenti telematici previsti e poiché la generazione di questi avviene da diverse procedure, TeamSystem ha realizzato una Console che permette di avere una visione "generale" di tutto ciò che deve essere inviato ai diversi Enti, a seconda delle scadenze ed indipendentemente dalle procedure di provenienza.

Funzionalità

Il software gestisce tutte le fasi inerenti i flussi telematici.

- **Generazione scadenze per azienda/adempimento:** viene generato uno scadenziario che, aggiornato sia dalle procedure sia dalla Console, permette di evidenziare in modo immediato eventuali dimenticanze e/o ritardi;
- **Alert/promemoria operazioni da eseguire:** offre la possibilità di segnalare, via mail e/o sms, la scadenza dell'invio della fornitura o del recupero della ricevuta/quietanza;
- **Aggiornamento agenda web-menu:** permette di evidenziare il calendario delle scadenze sul browser del menu Evolution di ogni applicativo;
- **Unico contenitore:** offre un unico percorso operativo per il controllo, l'invio e la ricezione delle ricevute;
- **Gestione dell'invio:** monitora lo stato di lavorazione della fornitura;
- **Trasparenza software di terze parti:** dà la possibilità di aggiornare e utilizzare software di controllo e invio delle forniture in modo trasparente per l'utente, che può quindi eseguire tutte le operazioni senza dover uscire dalla Console;
- **Interrogazioni a più livelli:** è possibile visualizzare i file spediti o da spedire e le relative ricevute applicando una serie di filtri, ad esempio per azienda, per utente, per adempimento, per procedura, per Ente, etc.

La Console ha quindi la funzione di rilevare l'avanzamento della lavorazione, monitorando le elaborazioni eseguite sia dalla procedura d'appartenenza sia dalla Console stessa, e di avvisare l'utente in caso di anomalie o eventuali dimenticanze durante l'intero processo.

Flusso della fornitura Telematica

Generazione delle scadenze

Nel momento in cui una dichiarazione viene completata, e quindi chiusa, o una delega di pagamento viene confermata, sarà generata una scadenza aziendale con l'indicazione "Da generare", secondo la modalità indicata nella tabella Adempimenti.

Generazione delle forniture

La fornitura viene generata all'interno della Console nel momento in cui dalla procedura si predispongono un flusso telematico ed è immediatamente disponibile per tutte le operazioni di controllo/invio e successive acquisizione esiti, con aggiornamento delle scadenze per tutte le aziende interessate in modo da generare un legame tra fornitura e scadenza. In queste fasi si evidenziano le potenzialità dell'applicazione che, grazie all'utilizzo in modalità trasparente dei software:

- Entratel dell'Agenzia delle Entrate
 - Intr@Web dell'Agenzia delle Dogane
 - UniEMens dell'INPS
 - ServerWeb di Infocamere
- esegue tutte le operazioni senza che l'operatore debba mai uscire dalla console.

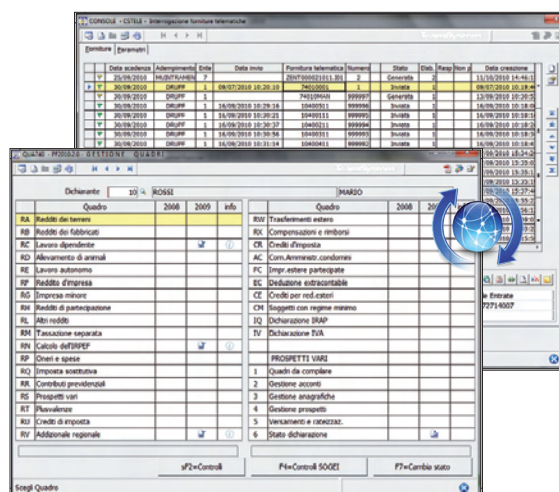

Generazione fornitura telematica

Lavorazione della fornitura

Le attività di controllo, invio, recupero ed apertura esiti vengono eseguite in modo totalmente automatico con il risultato di ottenere un fascicolo con Modello dichiarativo o delega, Ricevuta ed Eventuale quietanza, per ogni contribuente contenuto nella fornitura telematica, sollevando in questo modo l'utente dal ripetitivo lavoro di abbinamento tra modello ed esito, particolarmente gravoso, ad esempio, per adempimenti ricorrenti come i versamenti.

Avvisi telematici

Permette lo scarico delle comunicazioni di regolarità o irregolarità derivanti dalla liquidazione delle dichiarazioni presentate. Si completerà quindi il "fascicolo telematico" comprensivo ora di tutti gli esiti.

Cassetto fiscale

Il Cassetto Fiscale è un servizio messo a disposizione dall'Agenzia delle Entrate, che permette al professionista, che abbia ricevuto delega scritta dal contribuente, di interagire con l'Amministrazione Finanziaria. La procedura automatizza le fasi di prelievo e consultazione dei versamenti F23 e F24, che saranno direttamente fruibili dall'utente per controllare le compensazioni, verificare pagamenti rateali, vagliare i versamenti dei quadri 770 ST/SV.

Dati catastali

Il modulo consente il prelievo automatico dei dati catastali, messi a disposizione dall'Agenzia delle Entrate, permettendo così un controllo sugli immobili per evidenziare le eventuali modifiche intercorse nel tempo ed ottenere altresì una visura on-line con i dati identificativi. Attraverso l'integrazione con la procedura Gecom-Redditi lo Studio avrà uno strumento essenziale per non incorrere in possibili errori e sanzioni nella compilazione dei quadri dei terreni e fabbricati per la dichiarazione dei redditi.

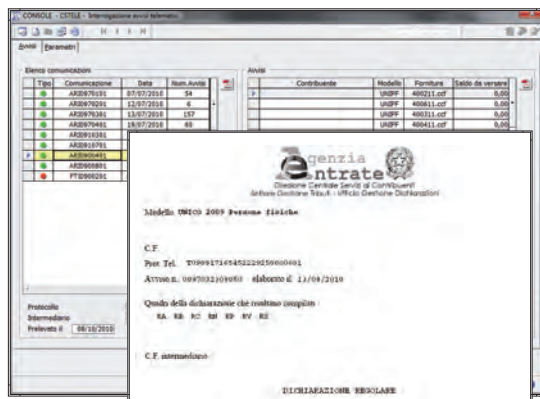

Avvisi telematici

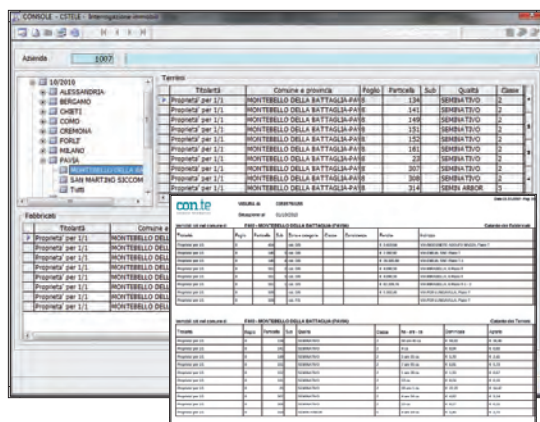

Dati catastali

Certificati di malattia

Il modulo consente il prelievo automatico dei certificati di malattia on-line, messi a disposizione dall'INPS, dei lavoratori delle aziende per le quali il consulente ha ricevuto delega ad operare. Attraverso l'integrazione del modulo con la procedura Gecom Paghe viene fornito allo Studio uno strumento essenziale per automatizzare le operazioni di rilevazione e imputazione delle assenze.

I plus

- Vengono utilizzati strumenti evoluti, quali pagine html interattive per la verifica delle versioni dei software di terze parti installati.
- La stampa della dichiarazione, contenuta nella fornitura telematica, avviene prelevando i dati direttamente dal file telematico.
- Invio automatico di sms/email per avvisare dell'approssimarsi delle scadenze.
- È possibile pubblicare i documenti all'interno del portale Teamportal per la conseguente consultazione da parte dell'azienda.
- È possibile far comunicare tra loro più console, ad esempio Professionista e Consulente del Lavoro, pur avendo soltanto uno dei due la delega; in tal modo entrambi possono tenere sempre sotto controllo la situazione versamenti del cliente.



Cassetto fiscale



TeamSystem
Via Yuri Gagarin, 205 - 61122 Pesaro (PU)
Tel. 0721 42661 - Fax 0721 400502
www.teamssystem.com



UNI EN ISO 9001:2008

Sedi Certificate: Pesaro e Senigallia



Certified Software Partner
